קרובת משפחה באה לבקר אצל סבתא

ביקור קצר של קרובת משפחה כשאני אצל סבתא, ומה אני יכול לבחור לעשות.

1. אני נמצאת אצל סבתא



עכשיו אני נמצאת אצל סבתא. אני מכירה את הבית שלה ואת המקום שבו אנחנו יושבים ומשחקים.

2. היום קרובת משפחה באה לבקר



יש לסבתא בת דודה. היום היא תגיע לביקור קצר אצל סבתא.

3. היא תגיד לנו שלום



כשהיא תגיע, היא אולי תחייך אלינו ותגיד לנו שלום. גם אני יכולה לחייך, לנופף לשלום או פשוט להמשיך במה שאני עושה.

4. אולי היא תרצה לשחק איתנו



אולי היא תשב לידנו ותשחק איתנו קצת. אולי היא תסתכל על הצעצועים שלנו, תדבר איתנו או תצטרף למשחק.

5. אני יכולה לבחור מה לעשות

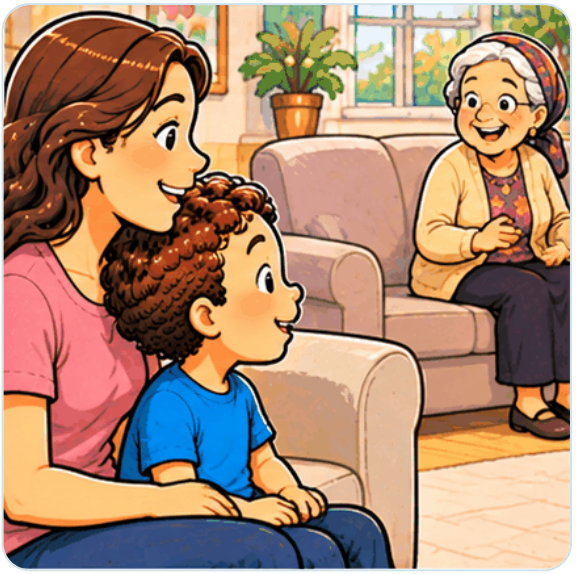

אני יכולה לשחק איתה אם אני רוצה. אני יכולה גם להמשיך לשחק לבד, לשבת ליד אמא או אבא, או להסתכל עליה מרחוק.

אני לא חייבת לדבר או לשחק אם לא מתחשק לי.

6. הביקור יהיה קצר

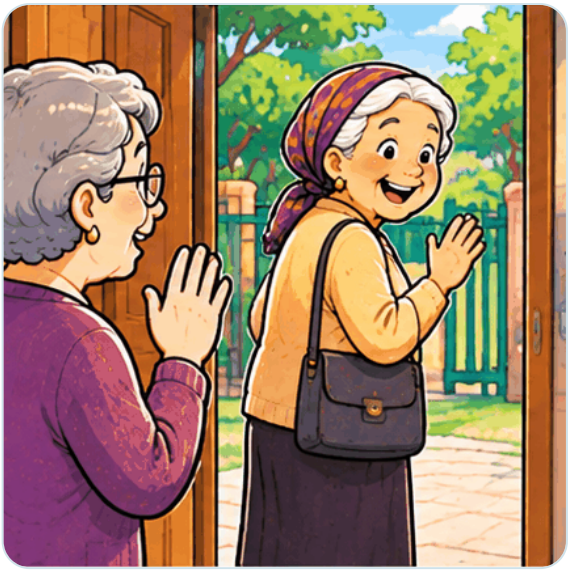

היא באה לביקור קצר. אחרי קצת זמן היא תיפרד מאיתנו ותחזור לביתה.

7. אחרי שהיא תלך





אני אשאר אצל סבתא ואוכל להמשיך לשחק וליהנות מהביקור אצל סבתא.

הכול בסדר. היא באה לזמן קצר, ואחר כך היום שלנו ימשיך כרגיל.

אני יכולה ליהנות מהביקור בדרך שמתאימה לי. ❤️