אני מבקרת במצפה התת־ימי באילת

הכנה למפגש עם דגים וכרישים, ולסביבה חדשה.

🌞 1. היום אני נוסעת למצפה התת־ימי!



היום אני הולכת לבקר במקום מיוחד באילת שנקרא המצפה התת־ימי.

במצפה יש הרבה בעלי חיים שחיים במים.

אני אוכל לראות דגים צבעוניים, כרישים, צבי ים ועוד יצורים מעניינים.

אני יכולה להתרגש ולשמוח לקראת הביקור!

🎟️ 2. אני נכנסת לפארק



כשנגיע, ניכנס לפארק ביחד.

לפעמים יש אנשים נוספים שמחכים להיכנס.

אני יכולה לעמוד ליד אמא או אבא ולחכות לתורי.

אם יש הרבה אנשים, אני יכולה להחזיק יד ולבקש לעמוד במקום שקט יותר.

🐟 3. אני רואה דגים צבעוניים



בתוך האקווריומים יש דגים בגדלים ובצבעים שונים.

יש דגים קטנים ויש דגים גדולים.

אני יכולה להתקרב לחלון ולהסתכל על הדגים.

אני לא חייבת להתקרב מאוד. אפשר להסתכל גם מרחוק.

אני יכולה לבחור איזה דג הכי מוצאת חן בעיניי!

🦈 4. אני פוגשת כרישים

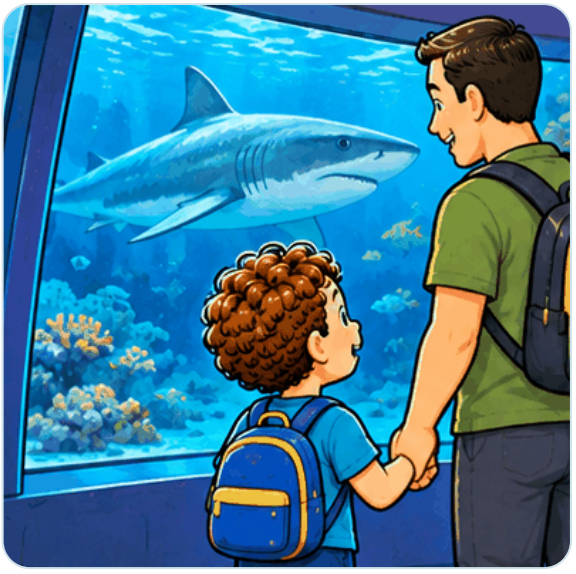

במצפה יש גם כרישים!

הכרישים שוחים בתוך מים, מאחורי זכוכית חזקה.

לפעמים כריש גדול שוחה קרוב לחלון.

זה יכול להיות מפתיע, אבל אני בטוחה בצד השני של הזכוכית.

אם אני קצת מפחדת, אני יכולה להתרחק או להחזיק יד.

אני לא חייבת להסתכל על הכרישים אם אני לא רוצה.

🐢 5. אני מחפשת צבי ים



בפארק אפשר לראות גם צבי ים.

לצבי הים יש שריון וסנפירים שעוזרים להם לשחות.

אני יכולה לראות איך הם זזים בתוך המים.

לפעמים צריך לחכות קצת עד שצב הים מתקרב.

אני יכולה לחכות, או להמשיך למקום אחר.

🌊 6. אני יורדת למצפה שמתחת למים



במצפה יש מגדל מיוחד שאפשר לרדת בתוכו אל מתחת לפני הים.

אני יורדת במדרגות ביחד עם אמא או אבא.

למטה יש חלונות שדרכם אפשר לראות דגים ששוחים בים האמיתי!

לפעמים המקום קצת חשוך, וזה בסדר.

אני יכולה להסתכל דרך החלון ולראות עולם מיוחד מתחת למים.

📢 7. לפעמים יש רעש, אור או הרבה אנשים



בפארק יש הרבה דברים מעניינים.

לפעמים אנשים מדברים בקול רם, ילדים מתרגשים או שיש רעשים לא מוכרים.

בחלק מהמקומות יש אור חזק, ובמקומות אחרים האור חלש.

אם הרעש או האור מפריעים לי, אני יכולה להגיד:

"רועש לי!"

"האור מפריע לי!"

"אני רוצה הפסקה!"

אמא או אבא יעזרו לי למצוא מקום נעים יותר.

אני יכולה גם להשתמש באוזניות שמפחיתות רעש.

❤️ 8. מותר לי לנוח ולבחור



אני לא חייבת לראות את כל הדברים בפארק.

אם אני עייפה, אני יכולה לנוח.

אם מקום מסוים מפחיד אותי, אני יכולה לבקש לצאת.

אם אני רוצה לראות שוב דג שאהבתי, אפשר לבקש.

אמא ואבא מקשיבים לי ועוזרים לי ליהנות מהביקור.

🚗 9. הביקור מסתיים ואני חוזרת הביתה



אחרי שראינו בעלי חיים מעניינים, הגיע הזמן להיפרד מהמצפה.

אני אומרת שלום לדגים, לכרישים ולצבי הים.

אולי קצת עצוב לי שהביקור נגמר, וזה בסדר.

אני יכולה לזכור את הדברים שראיתי ולספר עליהם.

היום הייתי אמיצה, הכרתי מקום חדש וראיתי עולם נפלא מתחת למים! 🐠