אני מבקר במצפה התת־ימי באילת

הכנה למפגש עם דגים וכרישים, ולסביבה חדשה.

🌞 1. היום אני נוסע למצפה התת־ימי!



היום אני הולך לבקר במקום מיוחד באילת שנקרא המצפה התת־ימי.

במצפה יש הרבה בעלי חיים שחיים במים.

אני אוכל לראות דגים צבעוניים, כרישים, צבי ים ועוד יצורים מעניינים.

אני יכול להתרגש ולשמוח לקראת הביקור!

🎟️ 2. אני נכנס לפארק



כשנגיע, ניכנס לפארק ביחד.

לפעמים יש אנשים נוספים שמחכים להיכנס.

אני יכול לעמוד ליד אמא או אבא ולחכות לתורי.

אם יש הרבה אנשים, אני יכול להחזיק יד ולבקש לעמוד במקום שקט יותר.

🐟 3. אני רואה דגים צבעוניים



בתוך האקווריומים יש דגים בגדלים ובצבעים שונים.

יש דגים קטנים ויש דגים גדולים.

אני יכול להתקרב לחלון ולהסתכל על הדגים.

אני לא חייב להתקרב מאוד. אפשר להסתכל גם מרחוק.

אני יכול לבחור איזה דג הכי מוצא חן בעיניי!

🦈 4. אני פוגש כרישים

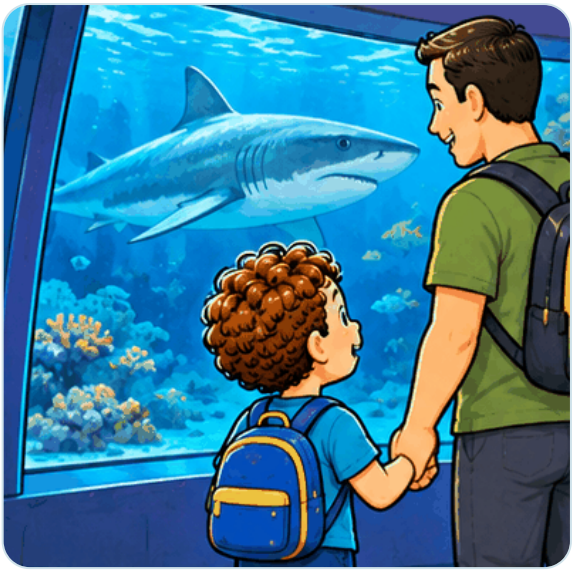

במצפה יש גם כרישים!

הכרישים שוחים בתוך מים, מאחורי זכוכית חזקה.

לפעמים כריש גדול שוחה קרוב לחלון.

זה יכול להיות מפתיע, אבל אני בטוח בצד השני של הזכוכית.

אם אני קצת מפחד, אני יכול להתרחק או להחזיק יד.

אני לא חייב להסתכל על הכרישים אם אני לא רוצה.

🐢 5. אני מחפש צבי ים



בפארק אפשר לראות גם צבי ים.

לצבי הים יש שריון וסנפירים שעוזרים להם לשחות.

אני יכול לראות איך הם זזים בתוך המים.

לפעמים צריך לחכות קצת עד שצב הים מתקרב.

אני יכול לחכות, או להמשיך למקום אחר.

🌊 6. אני יורד למצפה שמתחת למים



במצפה יש מגדל מיוחד שאפשר לרדת בתוכו אל מתחת לפני הים.

אני יורד במדרגות ביחד עם אמא או אבא.

למטה יש חלונות שדרכם אפשר לראות דגים ששוחים בים האמיתי!

לפעמים המקום קצת חשוך, וזה בסדר.

אני יכול להסתכל דרך החלון ולראות עולם מיוחד מתחת למים.

📢 7. לפעמים יש רעש, אור או הרבה אנשים



בפארק יש הרבה דברים מעניינים.

לפעמים אנשים מדברים בקול רם, ילדים מתרגשים או שיש רעשים לא מוכרים.

בחלק מהמקומות יש אור חזק, ובמקומות אחרים האור חלש.

אם הרעש או האור מפריעים לי, אני יכול להגיד:

"רועש לי!"

"האור מפריע לי!"

"אני רוצה הפסקה!"

אמא או אבא יעזרו לי למצוא מקום נעים יותר.

אני יכול גם להשתמש באוזניות שמפחיתות רעש.

❤️ 8. מותר לי לנוח ולבחור



אני לא חייב לראות את כל הדברים בפארק.

אם אני עייף, אני יכול לנוח.

אם מקום מסוים מפחיד אותי, אני יכול לבקש לצאת.

אם אני רוצה לראות שוב דג שאהבתי, אפשר לבקש.

אמא ואבא מקשיבים לי ועוזרים לי ליהנות מהביקור.

🚗 9. הביקור מסתיים ואני חוזר הביתה



אחרי שראינו בעלי חיים מעניינים, הגיע הזמן להיפרד מהמצפה.

אני אומר שלום לדגים, לכרישים ולצבי הים.

אולי קצת עצוב לי שהביקור נגמר, וזה בסדר.

אני יכול לזכור את הדברים שראיתי ולספר עליהם.

היום הייתי אמיץ, הכרתי מקום חדש וראיתי עולם נפלא מתחת למים! 🐠