אני מטיילת בגן החיות

מפגש עם חיות, רעשים ואנשים, עמוד לכל חיה, ואפשרות לנוח ולבחור.

🌞 היום אני נוסעת לגן החיות!

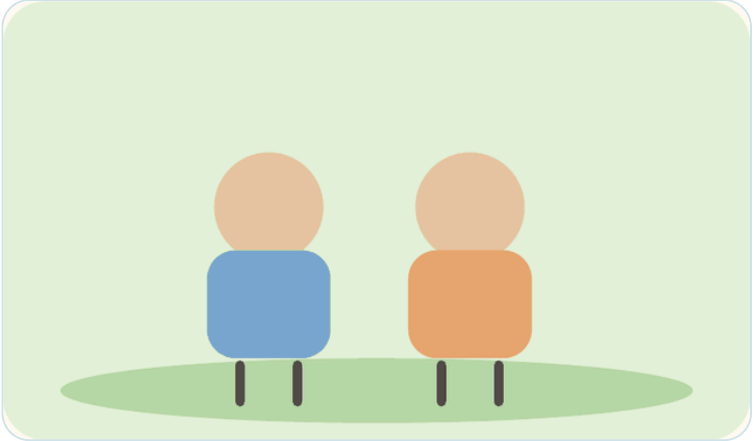

היום אני נוסעת עם המשפחה שלי לגן החיות.

בגן החיות יש הרבה חיות מעניינות.

אני יכולה לראות חיות גדולות, חיות קטנות, חיות מצחיקות וחיות מיוחדות.

אני מתרגשת לקראת הטיול!

🦒 אני פוגשת חיות

בגן החיות אני יכולה לראות ג'ירפות גבוהות, פילים גדולים, קופים שובבים ועוד חיות.

חלק מהחיות הולכות, חלק אוכלות וחלק ישנות.

לפעמים חיה מתחבאת ואני לא מצליחה לראות אותה.

זה בסדר! אפשר להמשיך לחיה הבאה.

הג'ירפה הגבוהה

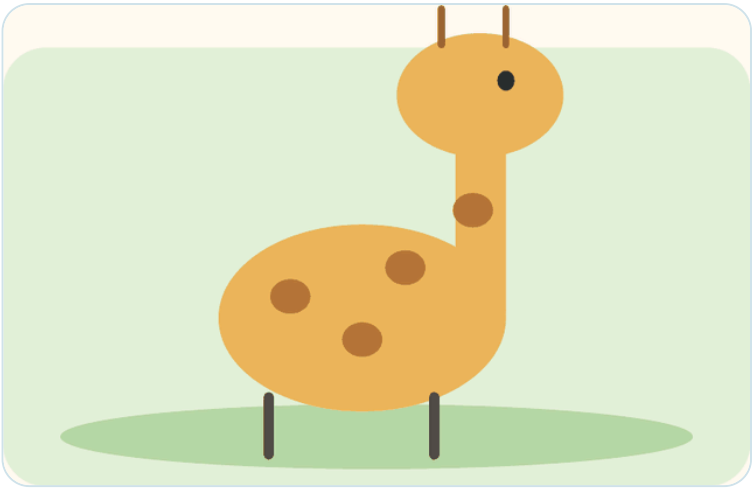

לג'ירפה יש צוואר ארוך מאוד.

אני יכולה להסתכל עליה מרחוק.

הפיל הגדול

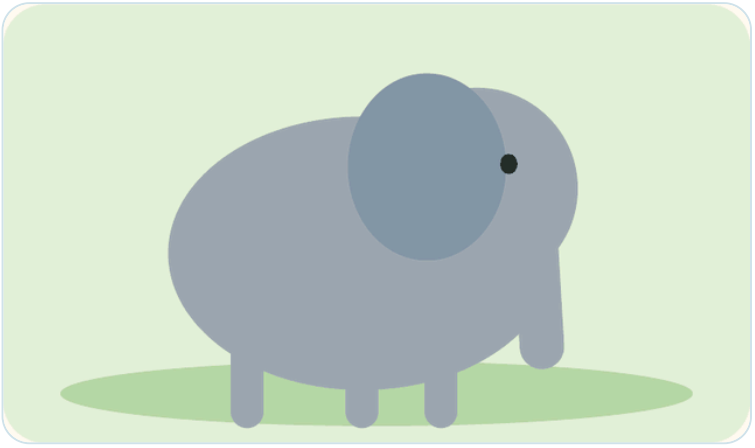

לפיל יש חדק ארוך ואוזניים גדולות.

לפעמים הוא מניף את החדק שלו.

האריה



לאריה יש רעמה יפה וקול חזק.

אם הוא שואג, מותר לי לכסות אוזניים.

הזברה

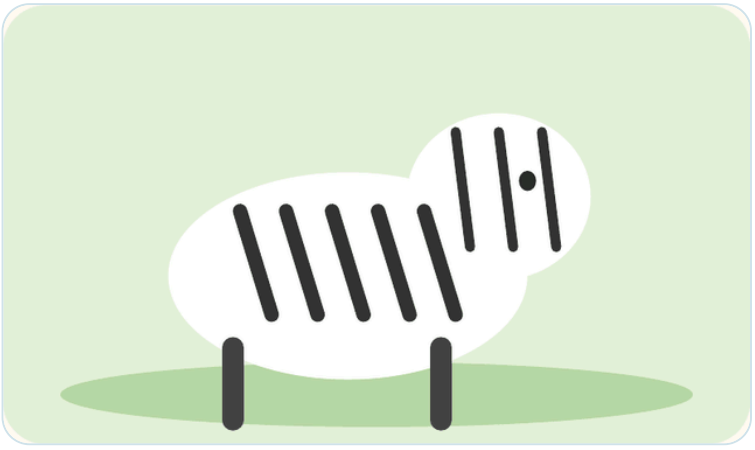

לזברה יש פסים שחורים ולבנים.

אני יכולה לספור את הפסים שלה.

הקופים



הקופים מטפסים וקופצים על ענפים.

לפעמים הם צועקים. אני יכולה להתרחק.

הדוב



הדוב גדול ויש לו פרווה עבה.

לפעמים הוא נח ולא זז. זה בסדר.

הפינגווינים

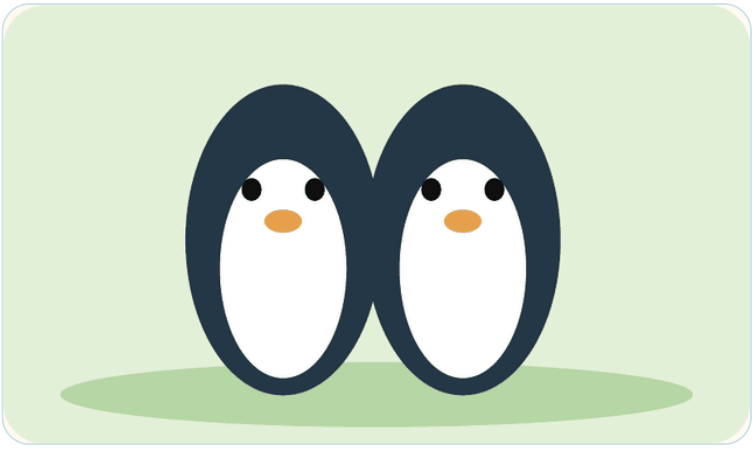

הפינגווינים הולכים בצורה מצחיקה.

הם גם יודעים לשחות במים.

התנין

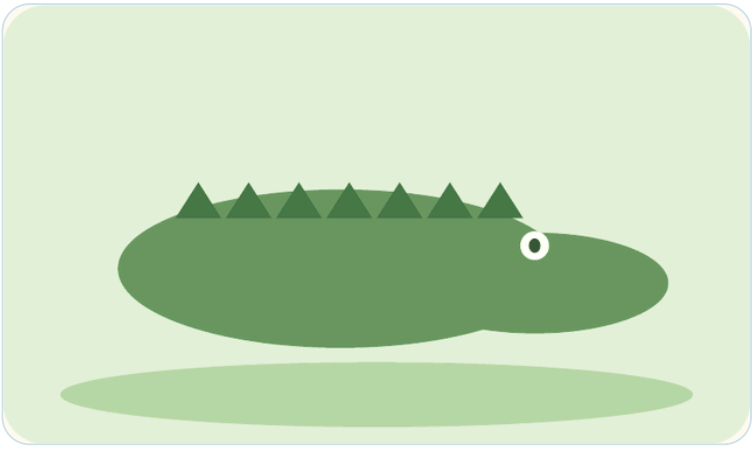

התנין שוכב ליד המים בשקט.

אני מסתכלת עליו מאחורי המעקה.

ההיפופוטם

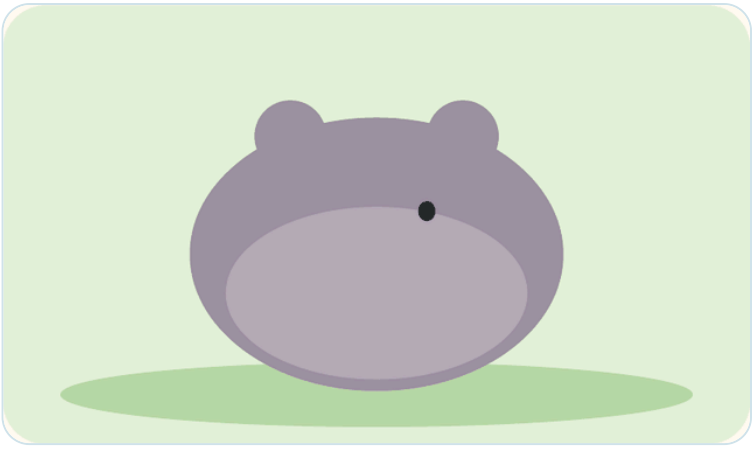

ההיפופוטם אוהב להיות במים.

לפעמים רואים רק את הראש שלו.

הפלמינגו

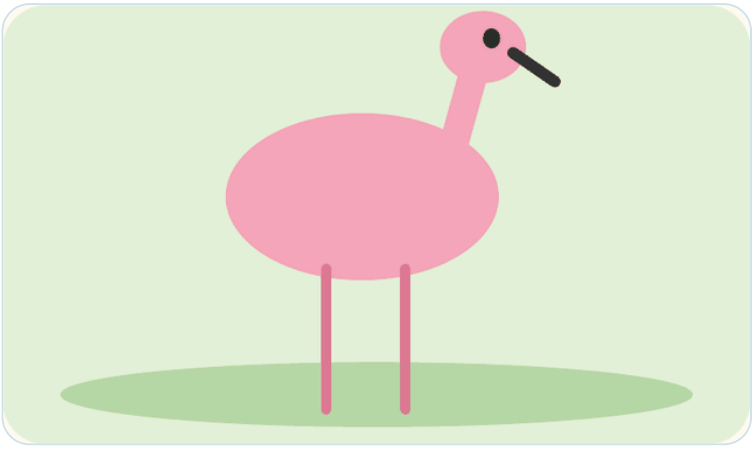

לפלמינגו יש רגליים ארוכות ונוצות ורודות.

לפעמים הוא עומד על רגל אחת.

הצב

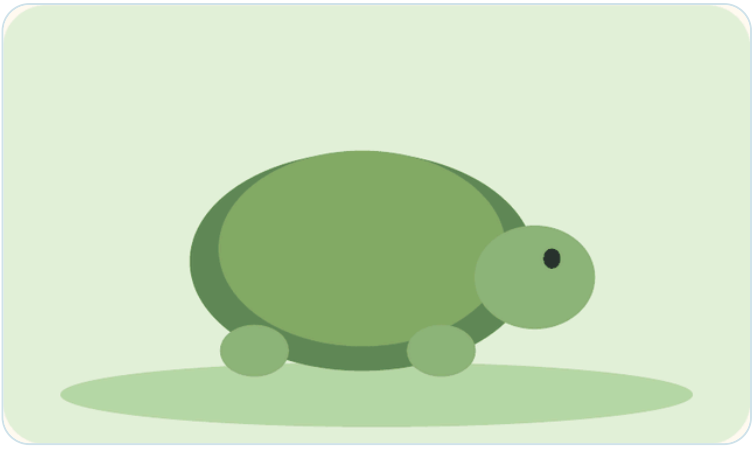

לצב יש שריון על הגב.

הוא הולך לאט, וזה בסדר.

הנחש

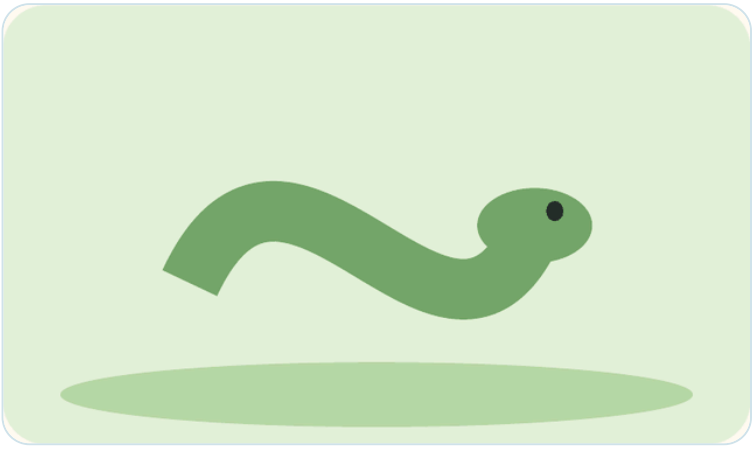

הנחש זוחל בלי רגליים.

אני יכולה לבחור אם להתקרב לחלון.

🦁 לפעמים החיות משמיעות קולות

לפעמים האריה שואג, הקופים צועקים והציפורים מצייצות.

חלק מהקולות יכולים להיות חזקים ולהפתיע אותי.

אם הרעש מפריע לי, אני יכולה לכסות את האוזניים, לבקש אוזניות או להתרחק.

אני יכולה להגיד: **"חזק לי מדי!"**

אמא או אבא יעזרו לי למצוא מקום שקט.

👨‍👩‍👧 לפעמים יש הרבה אנשים

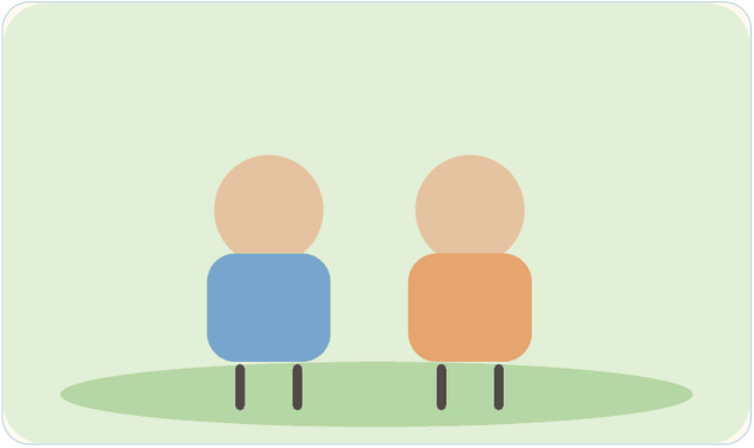

בגן החיות מטיילות גם משפחות אחרות.

לפעמים יש הרבה אנשים ולפעמים צריך לחכות.

אני יכולה להחזיק יד לאמא או לאבא.

אם צפוף לי, אני יכולה לבקש להתרחק.

מותר לי לבקש קצת מרחב.

☀️ לפעמים השמש חזקה

בגן החיות אנחנו מטיילים בחוץ.

לפעמים השמש חזקה והאור מסנוור אותי.

אני יכולה לחבוש כובע, להרכיב משקפי שמש או לבקש ללכת למקום מוצל.

אני יכולה להגיד: **"האור חזק לי!"**

המשפחה שלי תעזור לי.

🌳 אני יכולה לעשות הפסקה

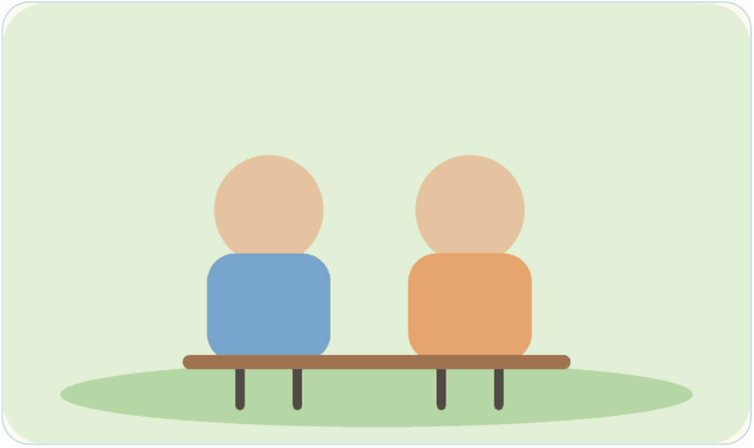

אם אני עייפה, צמאה או צריכה שקט, אני יכולה לבקש הפסקה.

אפשר לשבת על ספסל, לשתות מים ולאכול משהו טעים.

אני לא חייבת לראות את כל החיות.

מותר לי לנוח כמה שאני צריכה.

🐒 לפעמים התוכניות משתנות

אולי רציתי לראות קוף, אבל הקוף ישן.

אולי רציתי ללכת לפילים, אבל השביל סגור.

זה יכול לאכזב אותי.

אני יכולה להגיד: "אני עצובה" או "רציתי לראות את הפיל!"

אמא או אבא יקשיבו לי ונחשוב יחד מה לעשות.

🏡 הטיול מסתיים וחוזרים הביתה

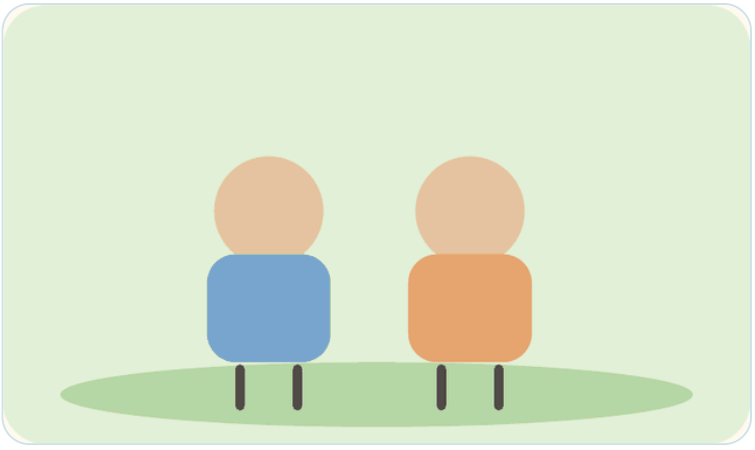

אחרי שראינו חיות וטיילנו, מגיע הזמן לחזור הביתה.

אולי ארצה להישאר עוד קצת.

אמא או אבא יגידו לי מתי מתקרבים לסיום.

אני יכולה להיפרד מהחיות ולהגיד להן שלום.

היום הייתי בגן החיות!

הייתי אמיצה, ביקשתי עזרה כשהייתי צריכה, וראיתי חיות מעניינות.

איזה כיף לטייל עם המשפחה שלי! ❤️