אני מטייל בגן החיות

מפגש עם חיות, רעשים ואנשים, עמוד לכל חיה, ואפשרות לנוח ולבחור.

🌞 היום אני נוסע לגן החיות!

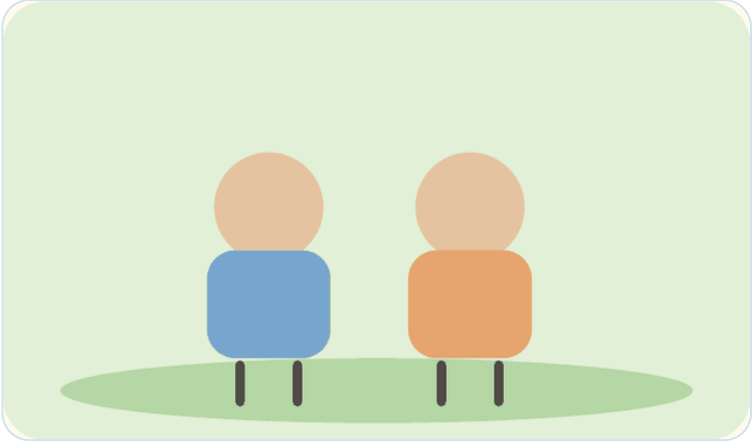

היום אני נוסע עם המשפחה שלי לגן החיות.

בגן החיות יש הרבה חיות מעניינות.

אני יכול לראות חיות גדולות, חיות קטנות, חיות מצחיקות וחיות מיוחדות.

אני מתרגש לקראת הטיול!

🦒 אני פוגש חיות

בגן החיות אני יכול לראות ג'ירפות גבוהות, פילים גדולים, קופים שובבים ועוד חיות.

חלק מהחיות הולכות, חלק אוכלות וחלק ישנות.

לפעמים חיה מתחבאת ואני לא מצליח לראות אותה.

זה בסדר! אפשר להמשיך לחיה הבאה.

הג'ירפה הגבוהה

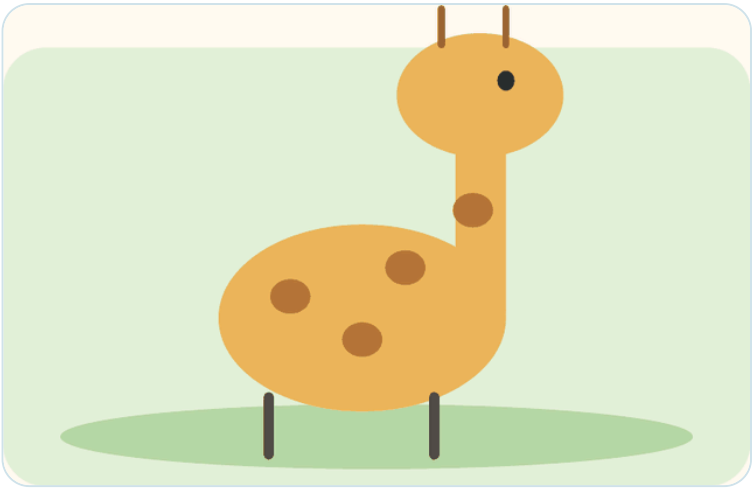

לג'ירפה יש צוואר ארוך מאוד.

אני יכול להסתכל עליה מרחוק.

הפיל הגדול

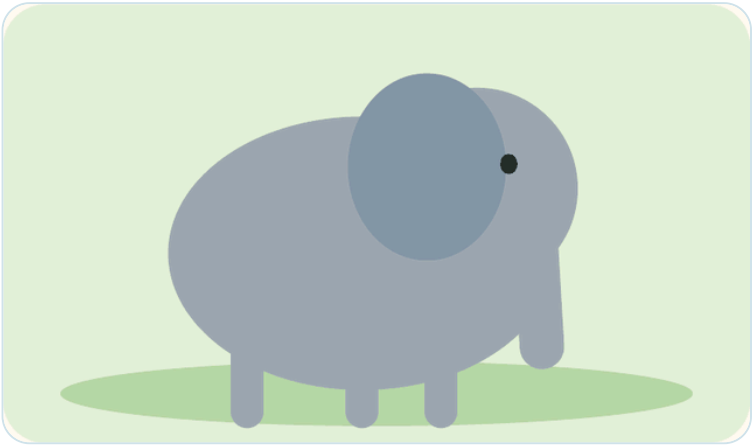

לפיל יש חדק ארוך ואוזניים גדולות.

לפעמים הוא מניף את החדק שלו.

האריה



לאריה יש רעמה יפה וקול חזק.

אם הוא שואג, מותר לי לכסות אוזניים.

הזברה

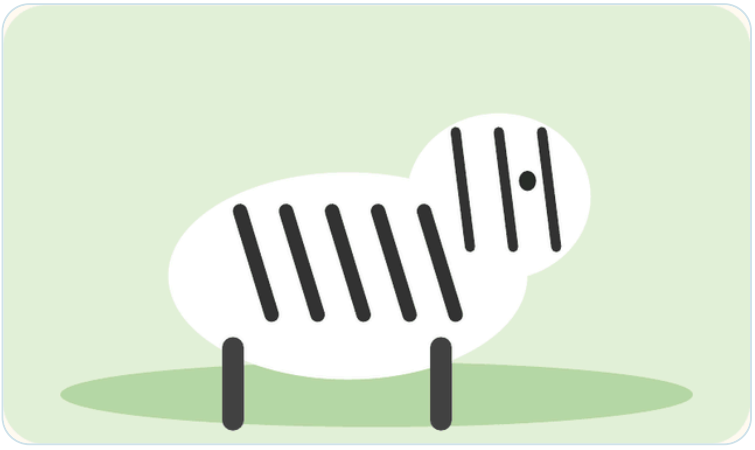

לזברה יש פסים שחורים ולבנים.

אני יכול לספור את הפסים שלה.

הקופים



הקופים מטפסים וקופצים על ענפים.

לפעמים הם צועקים. אני יכול להתרחק.

הדוב



הדוב גדול ויש לו פרווה עבה.

לפעמים הוא נח ולא זז. זה בסדר.

הפינגווינים

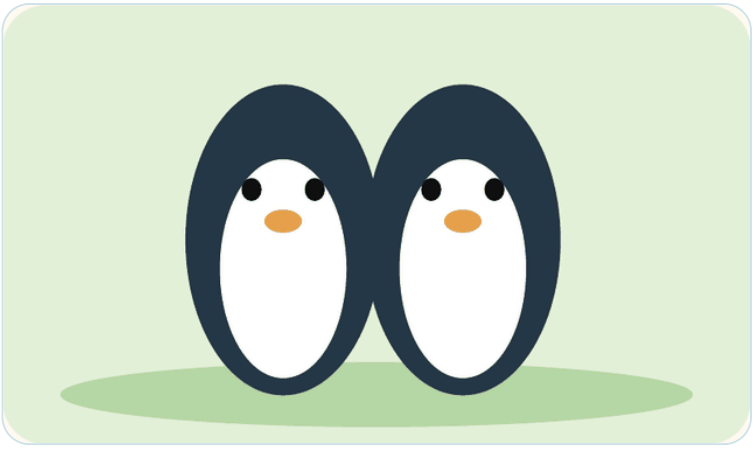

הפינגווינים הולכים בצורה מצחיקה.

הם גם יודעים לשחות במים.

התנין

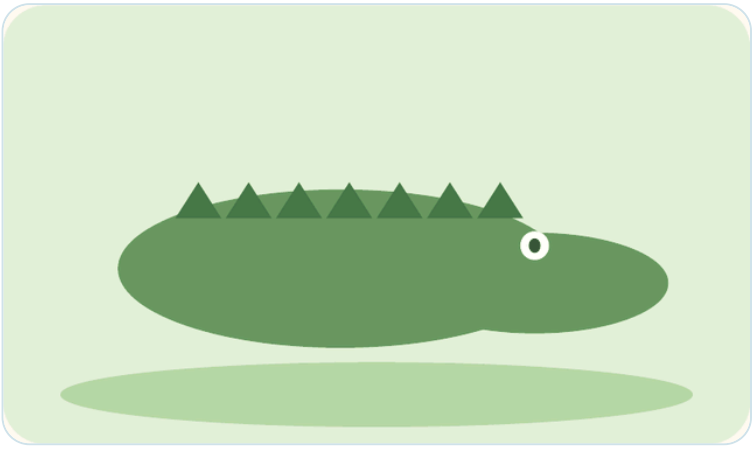

התנין שוכב ליד המים בשקט.

אני מסתכל עליו מאחורי המעקה.

ההיפופוטם

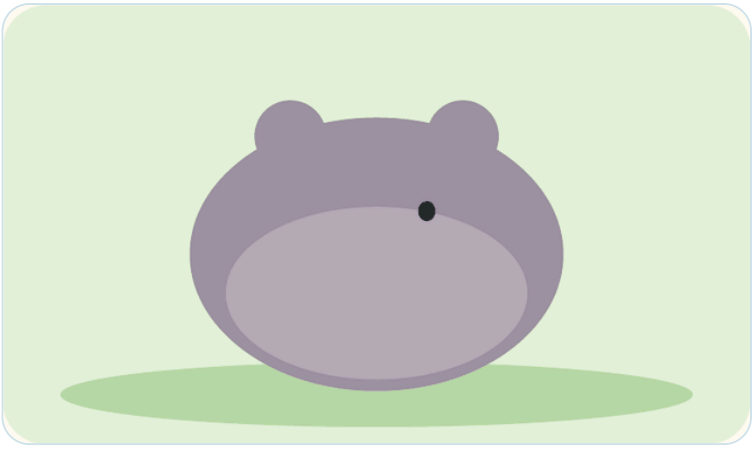

ההיפופוטם אוהב להיות במים.

לפעמים רואים רק את הראש שלו.

הפלמינגו

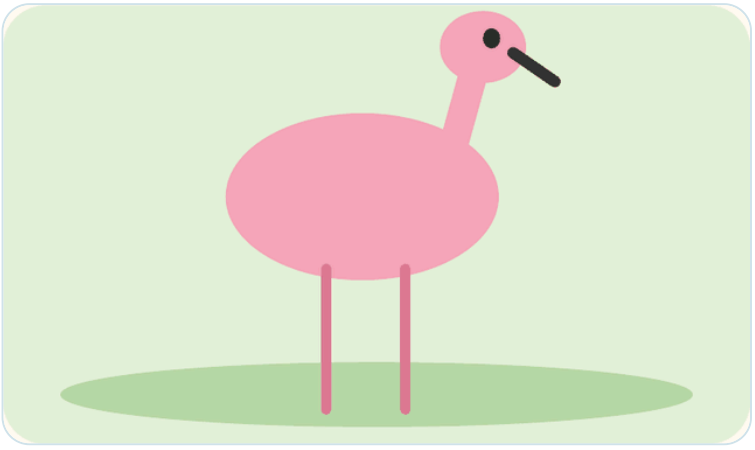

לפלמינגו יש רגליים ארוכות ונוצות ורודות.

לפעמים הוא עומד על רגל אחת.

הצב

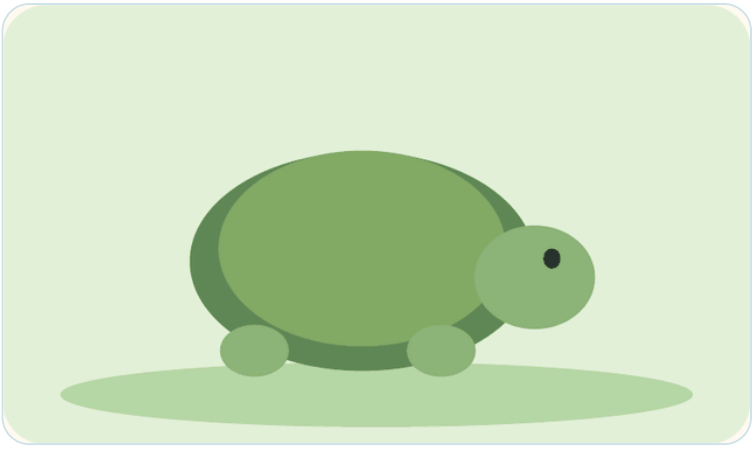

לצב יש שריון על הגב.

הוא הולך לאט, וזה בסדר.

הנחש

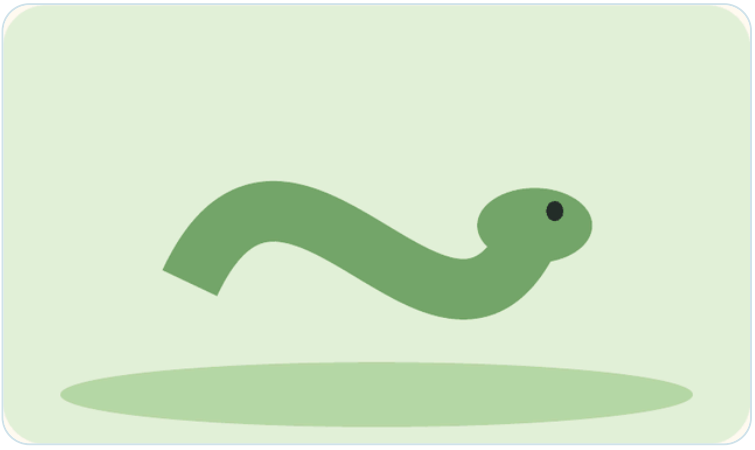

הנחש זוחל בלי רגליים.

אני יכול לבחור אם להתקרב לחלון.

🦁 לפעמים החיות משמיעות קולות

לפעמים האריה שואג, הקופים צועקים והציפורים מצייצות.

חלק מהקולות יכולים להיות חזקים ולהפתיע אותי.

אם הרעש מפריע לי, אני יכול לכסות את האוזניים, לבקש אוזניות או להתרחק.

אני יכול להגיד: **"חזק לי מדי!"**

אמא או אבא יעזרו לי למצוא מקום שקט.

👨‍👩‍👧 לפעמים יש הרבה אנשים

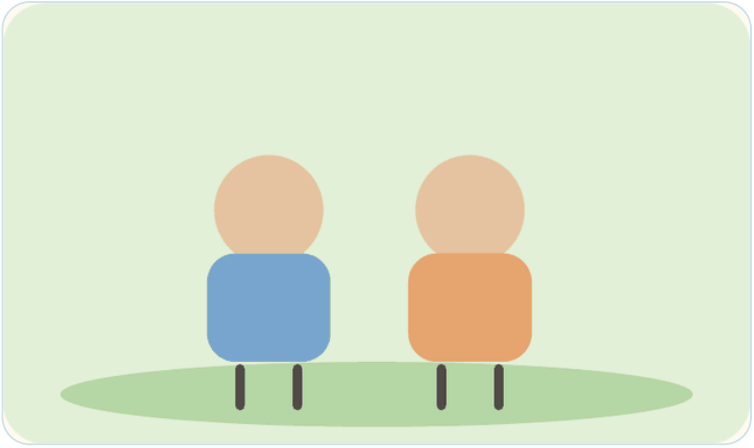

בגן החיות מטיילות גם משפחות אחרות.

לפעמים יש הרבה אנשים ולפעמים צריך לחכות.

אני יכול להחזיק יד לאמא או לאבא.

אם צפוף לי, אני יכול לבקש להתרחק.

מותר לי לבקש קצת מרחב.

☀️ לפעמים השמש חזקה

בגן החיות אנחנו מטיילים בחוץ.

לפעמים השמש חזקה והאור מסנוור אותי.

אני יכול לחבוש כובע, להרכיב משקפי שמש או לבקש ללכת למקום מוצל.

אני יכול להגיד: **"האור חזק לי!"**

המשפחה שלי תעזור לי.

🌳 אני יכול לעשות הפסקה

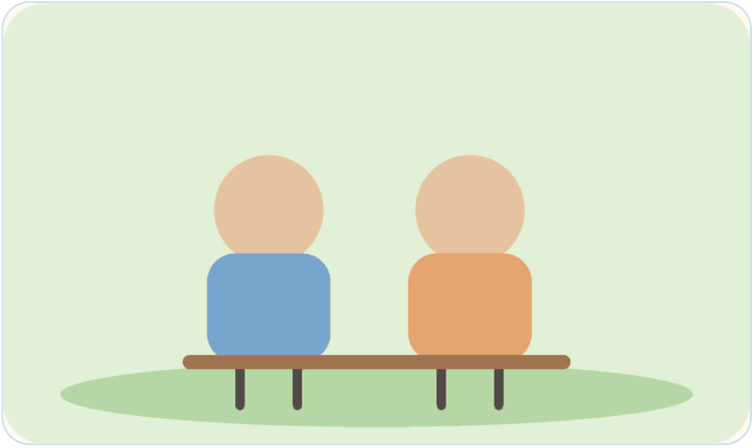

אם אני עייף, צמא או צריך שקט, אני יכול לבקש הפסקה.

אפשר לשבת על ספסל, לשתות מים ולאכול משהו טעים.

אני לא חייב לראות את כל החיות.

מותר לי לנוח כמה שאני צריך.

🐒 לפעמים התוכניות משתנות

אולי רציתי לראות קוף, אבל הקוף ישן.

אולי רציתי ללכת לפילים, אבל השביל סגור.

זה יכול לאכזב אותי.

אני יכול להגיד: "אני עצוב" או "רציתי לראות את הפיל!"

אמא או אבא יקשיבו לי ונחשוב יחד מה לעשות.

🏡 הטיול מסתיים וחוזרים הביתה

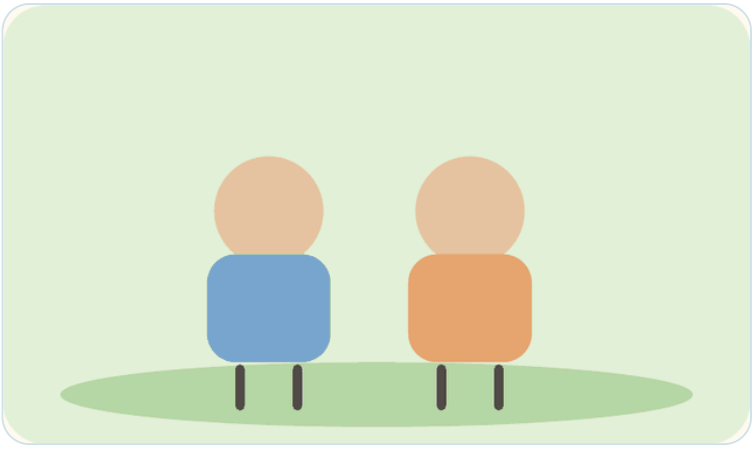

אחרי שראינו חיות וטיילנו, מגיע הזמן לחזור הביתה.

אולי ארצה להישאר עוד קצת.

אמא או אבא יגידו לי מתי מתקרבים לסיום.

אני יכול להיפרד מהחיות ולהגיד להן שלום.

היום הייתי בגן החיות!

הייתי אמיץ, ביקשתי עזרה כשהייתי צריך, וראיתי חיות מעניינות.

איזה כיף לטייל עם המשפחה שלי! ❤️